

Rotary

Multidistrict France



**Centre
Rotarien pour la
Jeunesse**

Sujets d'actualité

Quelques rappels

Echanges familiaux dans YEAH

Les envois de courriels / contraintes des antispams

Promotion 2023-24

Quelques nombres... Situation au 20 mars 2022

Candidats 2022-23

LTEP initiés : 1180, non annulés : 417 (/ environ 2000 gérés avec YEAH)

STEP initiés : 170

Camps (site crjfr) initiés : 38 dont 2 abandons et 9 non terminés

Bénévoles

« Actifs » : 1020 (/ 8000) ; Utilisateurs du Hub : 210, du Portail 390

Familles hôte

« Actives » : 340 (/10 000)

Envois de courriels, du 1^{er} au 15 mars : 2100 (moyenne 140/j)

Soucis techniques

Actuellement :

WhatsApp, SMS

E-mails vers mon adresse perso ou vers webmestrea, parfois avec des familles ou des bénévoles en copie !!!

STOP !

DEMANDE D'ASSISTANCE TECHNIQUE

Pas de diffusion de l'adresse webmestrea

Les accès des « USERS » aux données

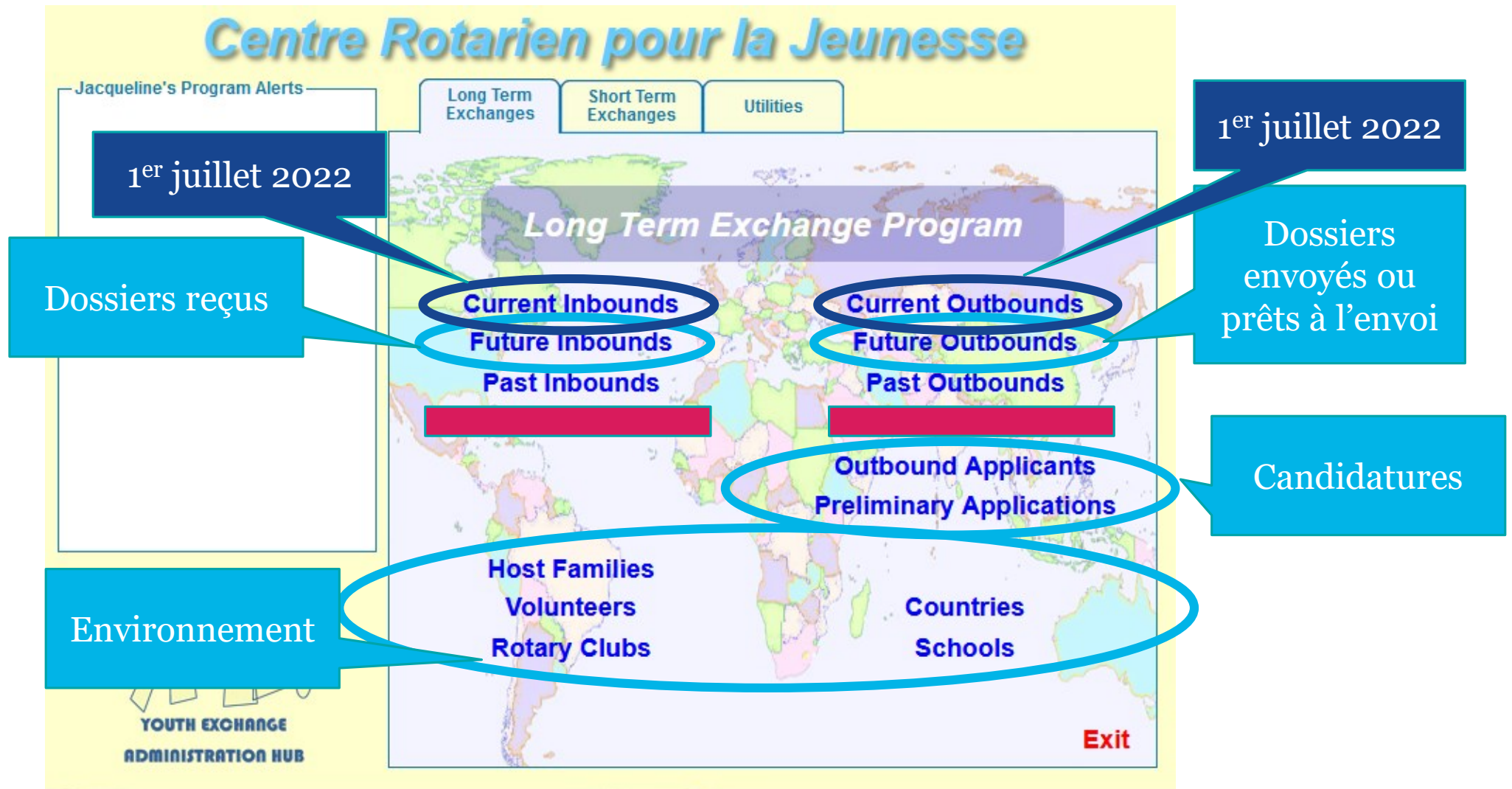

Qui voit quoi ?

Candidat : accès à son dossier si « Open for Editing » coché

Ensuite, accès spécialisés par liens

Bénévole : accès à son dossier

Famille : accès à son dossier

Future / Current Outbound : liens spécialisés

Future / Current Inbound : accès à son dossier, liens spécialisés

User (bénévole à qui vous avez ouvert des droits) : voit tout ce qui concerne son club / groupe de club / district)

Rappel : Bénévole, Coche « Include in Directory »

Active? MM/DD/CCYY Local ID Number (opt.):

Exempt from Training? ?

Include in Directory? Check this box to include person's name, title, phone, and email in the YEO Portal organizational directory

[15 - Gestion des bénévoles / clubs / Ecoles / Pays \(Page 7\)](#)

Attention :

- Si vous cochez en bas, à gauche « Include in Directory », les coordonnées de ce bénévole seront vues par tous sur le portail !!*

Ne jamais cocher !

Rend visible les coordonnées de ce bénévole dans « Rotary YEO Portal » de **TOUS** les districts.

Les coordonnées utiles sont déjà affichées.

Annuaire du Portail

Noms, adresses de messagerie, téléphones, visibles par TOUS les YEOs de TOUS les districts...



Inbounds Outbounds Familles hôtes Annuaire/bibliothèque Déconnecter

Centre Rotarien pour la Jeunesse
YEO Portal

Documents

Annuaire de l'organisation

Nom	Titre/position	Dist	Téléphone	Adresse email
Emeline D'Orléans, Philippe	Président CRJ 2019-2021	1550	+3360748408	emeline.dorleans@orange.fr
Françoise, Arnaud	Président CRJ 2021-2023	1550	+3367094450	francoise.arnaud@orange.fr
Mayet, Gérard	YEO 2021-2023	1710	+33488874357	gerard.mayet@orange.fr
Dubois, Clémence	YEO 2021-2023	1710	+33676482694	clémence.dubois@orange.fr
Georges, Philippe	YEO 2021-2023	1710	+33607347268	georges@orange.fr
Renard, Grégoire	YEO 2021-2023	1710	+33611225725	gregoire.renard@orange.fr
Johann, Pascal	YEO 2021-2023	1710	+33676498101	pascal.johann@orange.fr
Levy, Anne	YEO 2021-2023	1710	+33682068846	anne.levy@orange.fr
Le Gall, Frédéric	Président CRJ 2021-2023	1710	+33679070169	fred.gall@orange.fr
Mouton, Didier	YEO 2021-2023	1710	+33676684854	didier.mouton@orange.fr
M. Louis, Bénédicte	Administrateur	1550	+33611141788	benedicte@orange.fr
Philippe, Pascal	YEO 2021-2023	1710	+33675521738	pascal.philippe@orange.fr
Silvestre, André	YEO 2021-2023	1710	+33671020784	andresilvestre@orange.fr
Spiegel, Thierry		1710	+33691149881	thierry.spiegel@orange.fr
Solo, Emmanuel	YEO	1710	+33683781928	emmanuel.solo@orange.fr
Van Der Meer, Olivier	YEO 2021-2023	1710	+33276893110	olivier.vandermeer@orange.fr
Van den Broek, Edouard	YEO 2021-2023	1710	+33445679199	edouard@orange.fr

Coordonnées de référence dans les fiches individuelles

Main Menu

Rotary 

App portail
d'échange de jeunes

 Etudiants étranger (IN)

 Etudiants au départ (OUT)

 Familles d'accueil

 Bénévoles

 Candidats au départ (OUT)

Clubs Annuaire Bibliothèque Déconnecter

Inbound Details

Détails de l'étudiant entrant Retour Menu

Corto_TEST Maltese



Email: corto@maltese.fr
Portable: 1111

Accueil District 1670
Douai-Sud Rotary Club
LYCEE PAUL DUEZ

Parrain District 4185, To be Determined
Cancun Rotary Club

Date de naissance 11-Nov-2004 (17)

Information sur le jeune

Nom complet Corto_TEST Maltese
Année d'échange 2022-23
Pays du domicile To be Determined
Adresse email corto@maltese.fr
Téléphone portable 1111
District d'accueil 1670
Rotary Club d'accueil Douai-Sud Rotary Club
Lycée LYCEE PAUL DUEZ

Information sur l'assurance

Compagnie d'assurance
Numéro de la police
Numéro d'identification

District d'accueil

District d'accueil 1670
Responsable du Programme (DYEC) Jean [REDACTED]
Mobile du Responsable du Programme (DYEC) 003 [REDACTED]
Email du Responsable du Programme (DYEC) yep [REDACTED]

Rotary Club d'accueil

Nom du Rotary Club	Douai-Sud
Jour de réunion	Wednesday
Heure de réunion	08:00 PM
YEO du Rotary Club	Christophe [REDACTED]
Mobile du YEO	068 [REDACTED]
Email du YEO	chris [REDACTED]
Club du conseiller (si applicable)	Toto [REDACTED]
Mobile du conseiller	[REDACTED]
Email du conseiller	cam [REDACTED]

Coordinateur pays

Nom
E-mail:
Téléphone portable

Familles d'accueil

Nom	Date de début	Date de fin
Confirmation d'arrivée		
Attribuer la famille d'accueil à l'étudiant		

Echanges Familiaux dans YEAH

Plus de 170 candidatures

Procédure un peu différente des LTEP

Pas de pré-inscription

Message non automatique de demande des attestations (au lieu du bouton « Promote »)

Famille hôte : des demandes d'amélioration notées

Initiée avec 1 parent ou les deux, Ecole inutile par ex.

Envois de courriels par YEAH – avant décembre 2021

Précédente organisation :

Adresse expéditeur = mon.adr@toto.com devenait mon.adr.toto.com@yehub.net.

- ▶ En cas de « non-distribution », notamment pour adresse du destinataire inconnue, pas de transfert de l'information.
- ▶ Nombreux classements en SPAM pour expéditeur inconnu... Mais on ne le savait pas !
- ▶ Si un destinataire répondait à ...@yehub.net, le message était perdu.

Envois de courriels par YEAH - maintenant

Nouvelle organisation :

Adresse expéditeur = RYEmail-FRA @ yehub.net,

Paramètre « répondre à » = mon.adr@toto.com

- ▶ Les mails reçus par RYEmail-FRA routés vers webmestrea
- ▶ En cas de « non-distribution », analyse du motif et information pour correction, notamment pour les adresses erronées.
- ▶ Si un destinataire écrit à RYEmail-FRA par mégarde, renvoyé vers le destinataire présumé.
- ▶ Le volume de non-distribution pour classement en SPAM a pu être étudié. Des corrections ont été appliquées.

Quelques conseils « anti classement en SPAM »

- ▶ Eviter les messages successifs aux mêmes adresses (attendre 1/4 heure)
- ▶ Proscrire : ~~Onglet « Document »~~, ~~Options « Envoyer par mail »~~,
- ▶ Préférer « Onglet « Detail », « System email message », « Message à compléter », ajouter le document dans les « Attachments »
- ▶ Corriger ou effacer rapidement les adresses erronées
- ▶ Ne pas laisser plusieurs fois la même adresse dans un dossier
(exemple candidat = 1 parent, encore moins 2 parents !)
- ▶ Espacer les envois en nombre
- ▶ Suggérer aux destinataires d'indiquer le domaine @yehub dans leurs « listes vertes »
- ▶ Champions du classement en indésirables : les fournisseurs français !

Dossier de candidature LTEP – Version NAYEN 2021

Objectif rentrée 2022 :

Mise à jour prévue du « pdf » inscriptible que les candidats téléchargent : médecin, dentiste, règles en anglais et français.

Page « Garantie Form » : pourra être générée quand le candidat appuiera sur « Get Blank Form ».

Pré-requis :

- ▶ Parrainage confirmé par le club indiqué dans le dossier
- ▶ Président et YEO à jour dans le club
- ▶ Une page vierge sera disponible en pdf inscriptible (en secours). Envoi manuel, un message sera prévu.

Candidatures 2023-24

Ouverture LTEP / STEP indépendantes

Menu « Applicants » : si 2023-24 est ouvert, utiliser le filtre pour accéder à 2022-23.

Proposition :

LTEP au 1^{er} mai 2022

STEP au 1^{er} juillet 2022